

**CANDIDATOS/AS ADMITIDOS/AS E EXCLUIDOS/AS PARA AS PROBAS DE ACCESO**  
**AO 1º CURSO DO GRAO ELEMENTAL - LISTADO DEFINITIVO**  
**CURSO 2022/2023**

**ADMITIDOS/AS**

**MAIO 2022**

Quenda	Nº de Solicitud	DNI / NIE	Especialidade	Data nacemento	Tribunal	Data do exame	Hora do exame	Observacións
LIBRE	92	***5923**	Acordeón	03/06/2013	B	Luns 30	18:00	
LIBRE	172	*****	Acordeón	08/04/2012	B	Luns 30	18:50	
LIBRE	195	***4138**	Acordeón	05/05/2014	B	Luns 30	17:00	
LIBRE	120	*****	Arpa	24/08/2011	B	Luns 30	19:20	
LIBRE	146	***9621**	Arpa	22/12/2014	B	Luns 30	16:00	
LIBRE	179	*****	Baixo eléctrico	14/04/2010	B	Luns 30	19:30	
LIBRE	16	***9699**	Clarinete	26/06/2014	B	Luns 30	16:50	
LIBRE	139	***2295**	Clarinete	16/07/2012	B	Luns 30	18:20	
LIBRE	162	***8865**	Clarinete	14/04/2014	B	Luns 30	17:20	
LIBRE	163	***4633**	Clarinete	21/11/2014	B	Luns 30	16:20	
LIBRE	180	*****	Clarinete	15/01/2014	B	Luns 30	17:40	
LIBRE	186	***5687**	Clave	16/04/2008	B	Luns 30	19:40	
LIBRE	141	*****	Contrabaixo	19/04/2012	B	Luns 30	18:40	
LIBRE	183	*****	Contrabaixo	18/06/2013	B	Luns 30	17:50	
LIBRE	20	*****	Frauta traveseira	08/04/2014	B	Luns 30	17:30	
LIBRE	28	***9579**	Frauta traveseira	17/12/2014	B	Luns 30	16:10	
LIBRE	33	*****	Frauta traveseira	24/12/2011	B	Luns 30	19:00	
LIBRE	45	***4277**	Frauta traveseira	19/09/2014	B	Luns 30	16:40	
LIBRE	133	*****	Frauta traveseira	14/10/2011	B	Luns 30	19:10	
LIBRE	147	*****	Frauta traveseira	07/11/2014	B	Luns 30	16:30	
LIBRE	150	*****	Frauta traveseira	10/03/2013	B	Luns 30	18:10	
LIBRE	5	***3384**	Guitarra	02/04/2010	C	Luns 30	19:20	
LIBRE	11	***1417**	Guitarra	20/12/2013	C	Luns 30	17:10	
LIBRE	17	***4465**	Guitarra	15/02/2013	C	Luns 30	18:20	
LIBRE	31	*****	Guitarra	20/10/2014	C	Luns 30	16:00	
LIBRE	44	***9879**	Guitarra	25/04/2014	C	Luns 30	17:00	
LIBRE	49	***0310**	Guitarra	07/02/2011	C	Luns 30	19:10	
LIBRE	64	***4085**	Guitarra	26/05/2014	C	Luns 30	16:50	
LIBRE	69	***3602**	Guitarra	23/07/2014	C	Luns 30	16:30	
LIBRE	102	***1254**	Guitarra	31/10/2013	C	Luns 30	17:20	
LIBRE	110	*****	Guitarra	23/09/2013	C	Luns 30	17:30	
LIBRE	128	***0437**	Guitarra	18/01/2012	C	Luns 30	18:50	
LIBRE	137	*****	Guitarra	06/07/2011	C	Luns 30	19:00	
LIBRE	148	***4282**	Guitarra	11/09/2013	C	Luns 30	17:50	
LIBRE	166	*****	Guitarra	05/08/2014	C	Luns 30	16:20	
LIBRE	170	*****	Guitarra	30/11/2012	C	Luns 30	18:30	
LIBRE	203	***7950**	Guitarra	25/08/2012	C	Luns 30	18:40	
LIBRE	213	*****	Guitarra	30/08/2013	C	Luns 30	18:00	
LIBRE	37	***4422**	Guitarra eléctrica	08/07/2013	C	Luns 30	18:10	
LIBRE	60	*****	Guitarra eléctrica	04/08/2014	C	Luns 30	16:10	
LIBRE	182	*****	Guitarra eléctrica	13/07/2014	C	Luns 30	16:40	
LIBRE	22	***4105**	Oboe	30/03/2014	E	Martes 31	16:40	
LIBRE	192	***8418**	Oboe	30/12/2010	E	Martes 31	18:40	

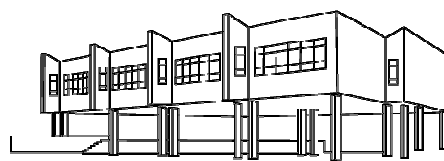

**CANDIDATOS/AS ADMITIDOS/AS E EXCLUIDOS/AS PARA AS PROBAS DE ACCESO**  
**AO 1º CURSO DO GRAO ELEMENTAL - LISTADO DEFINITIVO**  
**CURSO 2022/2023**

**ADMITIDOS/AS**

**MAIO 2022**

Quenda	Nº de Solicitud	DNI / NIE	Especialidade	Data nacemento	Tribunal	Data do exame	Hora do exame	Observacións
LIBRE	34	***0116**	Percusión	01/12/2014	D	Martes 31	16:00	
LIBRE	35	***3713**	Percusión	09/06/2014	D	Martes 31	16:50	
LIBRE	41	***1534**	Percusión	03/02/2010	D	Martes 31	19:00	
LIBRE	42	***1540**	Percusión	05/06/2011	D	Martes 31	18:50	
LIBRE	53	****	Percusión	02/09/2011	D	Martes 31	19:10	
LIBRE	70	***8437**	Percusión	17/08/2013	D	Martes 31	17:30	
LIBRE	93	***3891**	Percusión	25/06/2014	D	Martes 31	16:40	
LIBRE	94	***4101**	Percusión	13/08/2013	D	Martes 31	17:50	
LIBRE	119	****	Percusión	23/01/2014	D	Martes 31	17:00	
LIBRE	131	***9596**	Percusión	27/10/2014	D	Martes 31	16:20	
LIBRE	136	***8579**	Percusión	30/07/2013	D	Martes 31	18:10	
LIBRE	151	***2071**	Percusión	27/06/2010	D	Martes 31	19:20	
LIBRE	206	***4416**	Percusión	07/09/2013	D	Martes 31	17:20	
LIBRE	212	***4069**	Percusión	05/11/2014	D	Martes 31	18:20	
LIBRE	4	***1866**	Piano	17/09/2011	A	Martes 31	18:20	
LIBRE	8	***2280**	Piano	14/03/2013	A	Martes 31	17:10	
LIBRE	9	***5687**	Piano	26/02/2014	A	Luns 30	16:50	
LIBRE	10	***8266**	Piano	06/03/2012	A	Martes 31	18:00	
LIBRE	12	***9566**	Piano	26/08/2011	A	Luns 30	18:20	
LIBRE	14	****	Piano	20/12/2014	A	Luns 30	16:00	
LIBRE	18	***7008**	Piano	19/03/2011	A	Luns 30	18:30	
LIBRE	21	***1833**	Piano	07/05/2014	A	Martes 31	16:20	
LIBRE	24	***7941**	Piano	06/04/2012	A	Martes 31	17:50	
LIBRE	25	***9652**	Piano	04/05/2014	A	Luns 30	16:30	
LIBRE	27	***7247**	Piano	14/06/2013	A	Luns 30	17:20	
LIBRE	30	***1631**	Piano	06/05/2014	A	Luns 30	16:20	
LIBRE	36	***7834**	Piano	15/05/2012	A	Martes 31	17:40	
LIBRE	40	****	Piano	24/01/2014	A	Luns 30	17:00	
LIBRE	43	***1539**	Piano	03/02/2010	A	Martes 31	18:50	
LIBRE	51	***0284**	Piano	19/06/2014	A	Martes 31	16:00	
LIBRE	52	***0284**	Piano	19/06/2014	A	Martes 31	16:10	
LIBRE	59	****	Piano	04/08/2014	A	Luns 30	16:10	
LIBRE	63	***0320**	Piano	10/01/2013	A	Luns 30	17:30	
LIBRE	87	***0389**	Piano	17/03/2011	A	Martes 31	18:40	
LIBRE	97	****	Piano	08/04/2014	A	Luns 30	16:40	
LIBRE	99	***4125**	Piano	16/01/2014	A	Martes 31	16:50	
LIBRE	113	***8502**	Piano	14/06/2013	A	Martes 31	17:00	
LIBRE	118	****	Piano	27/04/2014	A	Martes 31	16:30	
LIBRE	123	***9883**	Piano	10/05/2012	A	Luns 30	17:50	
LIBRE	156	***7449**	Piano	04/12/2010	A	Luns 30	18:40	
LIBRE	167	***1445**	Piano	17/06/2013	A	Luns 30	17:10	
LIBRE	173	***0345**	Piano	04/06/2011	A	Martes 31	18:30	
LIBRE	188	****	Piano	26/01/2014	A	Martes 31	16:40	

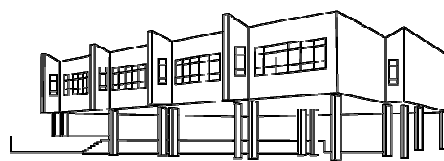

**CANDIDATOS/AS ADMITIDOS/AS E EXCLUIDOS/AS PARA AS PROBAS DE ACCESO**  
**AO 1º CURSO DO GRAO ELEMENTAL - LISTADO DEFINITIVO**  
**CURSO 2022/2023**

**ADMITIDOS/AS**

**MAIO 2022**

Quenda	Nº de Solicitud	DNI / NIE	Especialidade	Data nacemento	Tribunal	Data do exame	Hora do exame	Observacións
LIBRE	191	***6433**	Piano	26/03/2014	A	Martes 31	17:20	
LIBRE	193	***0005**	Piano	27/05/2010	A	Luns 30	18:50	
LIBRE	200	***0347**	Piano	18/05/2008	A	Luns 30	19:00	
LIBRE	204	***3346**	Piano	09/10/2010	A	Martes 31	18:10	
LIBRE	210	***5523**	Piano	04/04/2012	A	Luns 30	18:00	
LIBRE	211	***5523**	Piano	04/04/2012	A	Luns 30	18:10	
LIBRE	32	***3989**	Saxofón	19/08/2012	D	Martes 31	18:30	
LIBRE	72	***4928**	Saxofón	16/10/2013	D	Martes 31	17:10	
LIBRE	88	***7300**	Saxofón	29/10/2014	D	Martes 31	16:10	
LIBRE	103	***4097**	Saxofón	12/08/2013	D	Martes 31	18:00	
LIBRE	138	***5232**	Saxofón	01/10/2014	D	Martes 31	16:30	
LIBRE	190	*****	Saxofón	09/06/2011	D	Martes 31	18:40	
LIBRE	207	*****	Trombón	25/05/2014	E	Martes 31	16:20	
LIBRE	209	***9390**	Trombón	07/03/2009	E	Martes 31	18:50	
LIBRE	202	***4082**	Trompa	17/02/2014	E	Martes 31	16:50	
LIBRE	91	***5794**	Trompeta	04/06/2013	E	Martes 31	17:20	
LIBRE	122	***4872**	Trompeta	23/10/2014	E	Martes 31	16:10	
LIBRE	199	***9474**	Trompeta	04/09/2013	E	Martes 31	17:10	
LIBRE	19	***4463**	Tuba	16/03/2013	E	Martes 31	18:00	
LIBRE	2	***0896**	Viola	16/04/2013	E	Martes 31	17:50	
LIBRE	15	*****	Viola	08/01/2013	E	Martes 31	18:10	
LIBRE	23	***3652**	Viola	23/04/2014	E	Martes 31	16:30	
LIBRE	29	***3389**	Viola	06/01/2011	E	Martes 31	18:30	
LIBRE	100	***1078**	Viola	18/04/2013	E	Martes 31	17:40	
LIBRE	125	***5017**	Viola	06/11/2014	E	Martes 31	16:00	
LIBRE	145	***0451**	Viola	20/11/2011	E	Martes 31	18:20	
LIBRE	161	***2461**	Viola	08/02/2014	E	Martes 31	17:00	
LIBRE	1	***7882**	Violín	30/08/2011	F	Martes 31	18:40	
LIBRE	6	*****	Violín	14/06/2011	F	Martes 31	18:50	
LIBRE	7	***9588**	Violín	12/04/2013	F	Martes 31	17:30	
LIBRE	13	***1485**	Violín	31/03/2013	F	Martes 31	17:50	
LIBRE	26	***7293**	Violín	30/09/2014	F	Martes 31	16:20	
LIBRE	39	*****	Violín	08/10/2014	F	Martes 31	16:10	
LIBRE	106	***7000**	Violín	02/05/2014	F	Martes 31	17:00	
LIBRE	124	***7533**	Violín	13/10/2014	F	Martes 31	16:00	
LIBRE	140	*****	Violín	28/04/2014	F	Martes 31	17:10	
LIBRE	142	*****	Violín	03/02/2012	F	Martes 31	18:30	
LIBRE	143	***8443**	Violín	22/03/2012	F	Martes 31	18:20	
LIBRE	164	***7355**	Violín	07/02/2011	F	Martes 31	19:00	
LIBRE	205	*****	Violín	21/11/2014	F	Martes 31	18:10	
LIBRE	3	*****	Violoncello	09/09/2014	F	Martes 31	16:40	
LIBRE	81	***1530**	Violoncello	02/09/2009	F	Martes 31	19:10	
LIBRE	107	*****	Violoncello	22/05/2014	F	Martes 31	16:50	

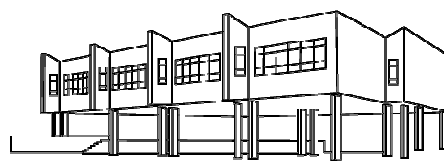

**CANDIDATOS/AS ADMITIDOS/AS E EXCLUIDOS/AS PARA AS PROBAS DE ACCESO**  
**AO 1º CURSO DO GRAO ELEMENTAL - LISTADO DEFINITIVO**  
**CURSO 2022/2023**

**ADMITIDOS/AS**

**MAIO 2022**

Quenda	Nº de Solicitud	DNI / NIE	Especialidade	Data nacemento	Tribunal	Data do exame	Hora do exame	Observacións
LIBRE	132	***3966**	Violoncello	22/09/2014	F	Martes 31	16:30	
LIBRE	153	*****	Violoncello	25/07/2012	F	Martes 31	18:00	
LIBRE	176	*****	Violoncello	17/02/2014	F	Martes 31	17:20	

**ADMITIDOS/AS NECESIDADES EDUCATIVAS ESPECIAIS**

Quenda	Nº de Solicitud	DNI / NIE	Especialidade	Data nacemento	Tribunal	Data do exame	Hora do exame	Observacións
NEE	38	***3726**		20/03/2010	G	Mércores 1 xuño	10:40	
NEE	71	***1936**		14/08/2007	G	Mércores 1 xuño	11:35	
NEE	77	***9430**		17/11/2014	G	Mércores 1 xuño	11:15	
NEE	111	***2321**		28/02/2010	G	Mércores 1 xuño	10:20	
NEE	126	***9828**		08/08/2012	G	Mércores 1 xuño	10:00	
NEE	168	***1571**		03/03/2012	G	Mércores 1 xuño	12:10	
NEE	198	***2344**		10/11/2012	G	Mércores 1 xuño	12:30	

**EXCLUIDO/A**

LIBRE	50	***0310**	Violín	07/02/2011	dúas convocatorias presentadas suspensas
-------	----	-----------	--------	------------	--

**NORMAS XERAIS**

Os aspirantes serán convocados en chamamento único á hora asignada non podéndose cambiar dita hora.

Os aspirantes esperarán na entrada do conservatorio á hora establecida a ser recollido por un profesor/a. A proba durará uns 10 min. aproximadamente.

Despois o profesorado acompañará aos aspirantes ao lugar de encontro, onde serán recollidos polos seus titores.

Queda totalmente prohibida a entrada dos/as acompañantes ao interior do Centro.

É recomendable o uso de máscara dentro do recinto do conservatorio excepto no momento da proba.

Dentro das aulas garántese a distancia de seguridade entre o aspirante e os membros do tribunal.

É obrigatorio que cada aspirante veña provisto dun lapis para a realización da proba.

É recomendable o uso dos xeles hidroalcohólicos tanto á entrada como á saída do centro. Habará dispensadores no hall da entrada do centro, nos corredores, así como nas aulas.

É obrigatorio manter a distancia de seguridade dentro do centro.

Deberase atender ás instrucións dadas polo persoal do conservatorio.